ZLEWNIA PRZEPOMPOWNI P11

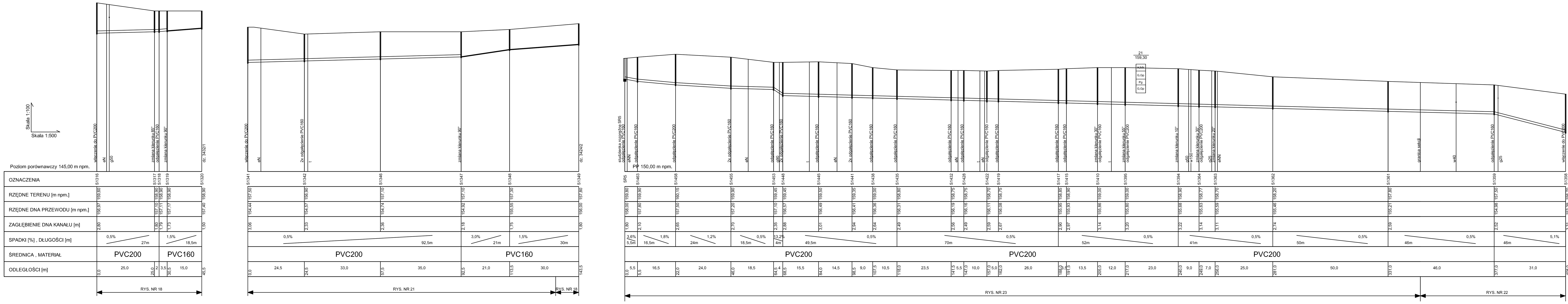

UWAGA:

1. Na skrzyżowaniach projektowanej sieci kanalizacyjnej z istniejącym gazociągiem zastosować rury osłonowe z PVC:
   - dla PE75 - PVC110 L=4,0m
   - dla PE90 - PVC125 L=4,0m
   - dla PE110 - PVC140 L=4,0m
   - dla PE125 - PVC160 L=4,0m
   - dla PE160 - PVC200 L=4,0m
   - dla PVC160 - PVC200 L=4,0m
   - dla PVC200 - PVC250 L=4,0m
   - dla PVC250 - PVC315 L=4,0m
2. Na kable energetyczne i telekomunikacyjne krzyżujące się z projektowaną kanalizacją sanitarną należy nałożyć rury ochronne dwudzielne typu AROT o długości 3,0 m

AQUA Spółka z o.o. 21-008 Tomaszowice , gm. Jastków				
Inwestor	GMINA KURÓW , powiat Puławy		Data	2010-09-30
Obiekt	Budowa kanalizacji sanitarnej oraz przebudowa i budowa sieci wodociągowej w aglomeracji Kurów - ETAP II		Stadium	Projekt budowlany
Treść	Profile podłużne rurociągów kanalizacji grawitacyjnej		Branża	Sanit.
Funkcja	Imię i nazwisko	Upraw.	Podpis	Skala 1:100/500
Projektant cz. sanit.	mgr inż. Danuta BEDNARCZYK	inst.-inż. 1583/Lb/82 309/Lb/87		
Asystent	mgr inż. Zbigniew PODLASZEWSKI	2838/Lb/94		Nr rys. 46
Sprawdził	mgr inż. Mirosław WNUK	5/Lb/96		

ZLEWNIA PRZEPOMPOWNI P10

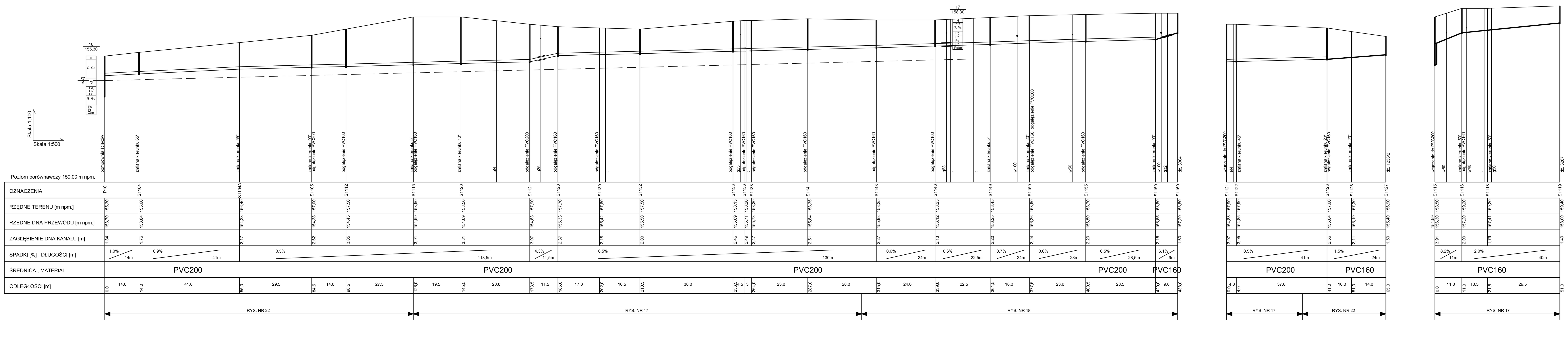

UWAGA:

1. Na skrzyżowaniach projektowanej sieci kanalizacyjnej z istniejącym gazociągiem zastosować rury osłonowe z PVC:
   - dla PE75 - PVC110 L=4,0m
   - dla PE90 - PVC125 L=4,0m
   - dla PE110 - PVC140 L=4,0m
   - dla PE125 - PVC160 L=4,0m
   - dla PE160 - PVC200 L=4,0m
   - dla PVC160 - PVC200 L=4,0m
   - dla PVC200 - PVC250 L=4,0m
   - dla PVC250 - PVC315 L=4,0m
2. Na kable energetyczne i telekomunikacyjne krzyżujące się z projektowaną kanalizacją sanitarną należy nałożyć rury ochronne dwudzielne typu AROT o długości 3,0 m

AQUA Spółka z o.o. 21-008 Tomaszowice , gm. Jastków				
Inwestor	GMINA KURÓW , powiat Puławy		Data	2010-09-30
Obiekt	Budowa kanalizacji sanitarnej oraz przebudowa i budowa sieci wodociągowej w aglomeracji Kurów - ETAP II		Stadium	Projekt budowlany
Treść	Profile podłużne rurociągów kanalizacji grawitacyjnej		Branża	Sanit.
Funkcja	Imię i nazwisko	Upraw.	Podpis	Skala 1:100/500
Projektant cz. sanit.	mgr inż. Danuta BEDNARCZYK	inst.-inż. 1583/Lb/82 309/Lb/87		
Asystent	mgr inż. Zbigniew PODLASZEWSKI	2838/Lb/94		Nr rys. 47
Sprawdził	mgr inż. Mirosław WNUK	5/Lb/96		

ZLEWNIA PRZEPOMPOWNI P10

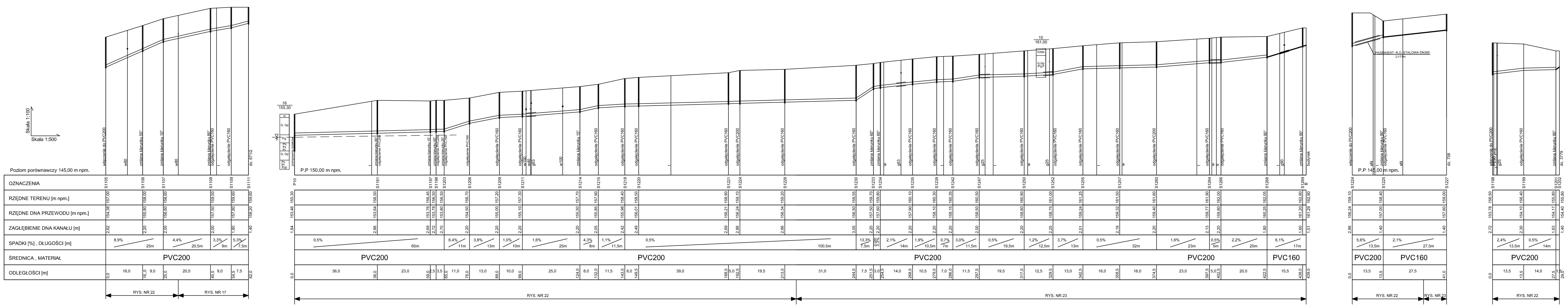

UWAGA:

1. Na skrzyżowaniach projektowanej sieci kanalizacyjnej z istniejącym gazociągiem zastosować rury osłonowe z PVC:
   - dla PE75 - PVC110 L=4,0m
   - dla PE90 - PVC125 L=4,0m
   - dla PE110 - PVC140 L=4,0m
   - dla PE125 - PVC160 L=4,0m
   - dla PE160 - PVC200 L=4,0m
   - dla PVC160 - PVC200 L=4,0m
   - dla PVC200 - PVC250 L=4,0m
   - dla PVC250 - PVC315 L=4,0m
2. Na kable energetyczne i telekomunikacyjne krzyżujące się z projektowaną kanalizacją sanitarną należy nałożyć rury ochronne dwudzielne typu AROT o długości 3,0 m

AQUA Spółka z o.o. 21-008 Tomaszowice , gm. Jastków				
Inwestor	GMINA KURÓW , powiat Puławy		Data	2010-09-30
Obiekt	Budowa kanalizacji sanitarnej oraz przebudowa i budowa sieci wodociągowej w aglomeracji Kurów - ETAP II		Stadium	Projekt budowlany
Treść	Profile podłużne rurociągów kanalizacji grawitacyjnej		Branża	Sanit.
Funkcja	Imię i nazwisko	Upraw.	Podpis	Skala 1:100/500
Projektant cz. sanit.	mgr inż. Danuta BEDNARCZYK	inst.-inż. 1583/Lb/82 309/Lb/87		
Asystent	mgr inż. Zbigniew PODLASZEWSKI	2838/Lb/94		Nr rys. 48
Sprawdził	mgr inż. Mirosław WNUK	5/Lb/96		